

Switching Deadline

วันที่ 13 พ.ย. 62

3159

ส่งทางสารบรรณอิเล็กทรอนิกส์
วันที่ ๖ พ.ย. ๒๕๖๒การไฟฟ้าส่วนภูมิภาค
PROVINCIAL ELECTRICITY AUTHORITY

เลขที่ .ก.๓.สค.ปบ. ๕๖๖๗ /๒๕๖๒

ชื่อผู้รับ นายถนัดพงษ์ วงษ์พันธ์ุทา

ชื่อผู้ส่ง นายสมศักดิ์ สร้อยสุข

วันที่ ๖ พ.ย. ๒๕๖๒

ตำแหน่ง .อภ.ปบ.(ก.๓)

ตำแหน่ง .ชจก.(อ) รักษาการแทน ผจก.ภฟง.สค.ชั้น๑

ด้วยการไฟฟ้า จ.สมุทรสาคร จะขอตัดไฟเพื่อปฏิบัติงาน เพื่อก่อสร้าง.ปรับปรุง.ระบบจำหน่าย.... ตามแผนผังสังเขปแนบ
จำนวน ๒ แผ่น ดังนี้

ที่	พิดเตอร์	วัน/เดือน/ปี	ตั้งแต่เวลา	ถึงเวลา	ลักษณะงานที่ปฏิบัติ/ บริเวณ	จาก	ถึง	ผู้ควบคุมงาน
๑.	SMI๐๔	๑๗ พ.ย. ๖๒	๐๘.๐๐ น.	๑๗.๐๐ น.	ก่อสร้าง ปรับปรุงระบบจำหน่าย บริเวณ ตั้งแต่ สค.๙ ถึง ปากช. เงินประเสริฐ	SMI๔S-๐๑	SMI๒S-๐๒	นายนิทัศน์ เตชะวัน โต โทร ๐๙-๑๕๓๐-๔๔๔๔
๒	SMI๐๔	๑๗ พ.ย. ๖๒	๐๘.๐๐ น.	๑๗.๐๐ น.		SMI๔S-๐๑	KTB๕S-๑๐ บ.ฮาร์วาด	
๓	SMI๐๔	๑๗ พ.ย. ๖๒	๐๘.๐๐ น.	๑๗.๐๐ น.		SMI๔S-๐๑	SMI๒S-๐๒	
๔	SMI๐๔	๑๗ พ.ย. ๖๒	๐๘.๐๐ น.	๑๗.๐๐ น.		SMI๔S-๐๑	KTB๕S-๐๔ ปากช.เงินประเสริฐ	

พื้นที่ที่มีผู้ใช้ไฟได้รับผลกระทบ(ไฟดับ)...บริเวณ ตั้งแต่สถานีฯ สค.๙ ถึง ปากช.เงินประเสริฐ.....

ผู้ประสานงานการดับไฟ ชื่อ...นายอำนาจ เทียนทอง...ตำแหน่ง...หน.ปบ...โทร...๐๘-๑๕๙๕-๕๒๖๐.....

พื้นที่ ที่ขอตัดไฟปฏิบัติงานมีสายเคเบิลใยแก้วนำแสงของ กฟภ. (หากมีโอกาสชำรุด ผคส.กรส.(ก.๓) จะไปตรวจสอบก่อนปฏิบัติงาน)

๑. มีสายเคเบิลใยแก้วนำแสง ๑.๑ มีโอกาสชำรุด ๑.๒ ไม่มีโอกาสชำรุด
๒. ไม่มีสายเคเบิลใยแก้วนำแสง

(นายสมศักดิ์ สร้อยสุข) ๖ พ.ย. ๖๒

ตำแหน่ง...ชจก.(อ) รักษาการแทน ผจก.ภฟง.สค.ชั้น๑

สำหรับแผนกควบคุมการจ่ายไฟ (ผคฟ.) กฟผ.๓

เรียน อก.ปบ.(ก.๓)

ผคฟ. พิจารณาแล้วเห็นควร

อนุมัติให้ดับไฟตามคำขอข้อ 1 ฟีดเดอร์ SMT04 จาก SMT44B-01 ถึง SMT45-02, KTB 55-10
ในวันที่ 17-11-62 ตั้งแต่เวลา 0800 น. ถึง 1700 น. ตามใบสั่งทำสวิชชิงเลขที่ 1592

อนุมัติให้ดับไฟตามคำขอข้อ 2 ฟีดเดอร์ SMT9 จาก SMT9B-01 ถึง SMT9S-02, KTB 55-09
ในวันที่ 17-11-62 ตั้งแต่เวลา 0800 น. ถึง 1700 น. ตามใบสั่งทำสวิชชิงเลขที่

อนุมัติให้ดับไฟตามคำขอข้อ ฟีดเดอร์ จาก ถึง
ในวันที่ ตั้งแต่เวลา น. ถึง น. ตามใบสั่งทำสวิชชิงเลขที่

อนุมัติให้ดับไฟตามคำขอข้อ ฟีดเดอร์ จาก ถึง
ในวันที่ ตั้งแต่เวลา น. ถึง น. ตามใบสั่งทำสวิชชิงเลขที่

อนุมัติให้ดับไฟตามคำขอข้อ ฟีดเดอร์ จาก ถึง
ในวันที่ ตั้งแต่เวลา น. ถึง น. ตามใบสั่งทำสวิชชิงเลขที่

พนักงานศูนย์ฯ นาย อดุล ทรัพย์สง
9 พ.ย. 62

ประสานงานการขอดับไฟกับ หน่วยงาน กฟผ.๓

นทพร สันต์เกษมศิลป์
(อด. 6 แทน นบ. อด)

สำหรับผู้อนุมัติ

ที่ ก.๓ กปบ.(คฟ.) 3159

เรียน ผจก. กฟผ.๓, กฟผ.๓

อก.บช.(ก.๓), อก.วว.(ก.๓)

อนุมัติ และแจ้ง จป. เพื่อตรวจสอบความปลอดภัย

พร้อมทั้งลงข้อมูลแจ้งแผนดับไฟลงใน www.pea.co.th

ขั้นตอนการสวิชชิง 2 แผ่น

แผนผังแนบ 1 แผ่น

ผจพ. 1 (สถานี กจก.๓๐๙๙)

เพื่อทราบ และจัดพนักงานเข้าปฏิบัติงานร่วมกับศูนย์ฯ นครปฐม

ตั้งแต่วันที่ 07:30 น. เป็นต้นไป จนกว่างานจะแล้วเสร็จ

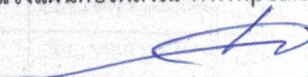
(นายเลอพงศ์ แก่นจันทร์)
ชก.ปบ.(ก3) ปฏิบัติงานแทน อก.ปบ.(ก3)
11 พ.ย. 2562

(นายเลอพงศ์ แก่นจันทร์)
ชก.ปบ.(ก3) ปฏิบัติงานแทน อก.ปบ.(ก3)
11 พ.ย. 2562

ใบสั่งทำสวิตชิง

เตรียมตัว

สถานที่ทำงาน

หน้าสถานีสมุทรสาคร 9 - ปากซอยเงินประเสริฐ

กำหนดวันที่ทำงาน

17/11/2562

เวลา 08.00 น.

ถึง

17/11/2562

เวลา 17.00 น.

ผู้ขอทำงาน

กพจ.สค.

งานที่ทำ

ปรับปรุงระบบหน่วย SMI04,09

ตามใบขอปฏิบัติงาน

1592/2562

เตรียมการสวิตชิงโดย

นายมงคล ทรัพย์สุข

วันที่

9 พฤศจิกายน 2562

ตรวจสอบสวิตชิงโดย

กพจ.สค.

วันที่

9 พ.ย. 62

อนุมัติสวิตชิงโดย

วันที่

11 พ.ย. 62

สั่งทำสวิตชิงโดย

1. นายเพชรรัตน์, นายขุนทอง, นายพิชชา
2. นายกฤษณะศักดิ์, นายมงคล, นายพนิต, นายอมร
3. นายสถาพร, นายธนิต, นายณัฐกาญจน์, นายสามารถ

(กะ1 00.00 น. - 08.00 น.)

(กะ2 08.00 น. - 16.00 น.)

(กะ3 16.00 น. - 24.00 น.)

ที่	รหัสอุปกรณ์	สภาพอุปกรณ์ ปกติก่อน ดำเนินการ	ดำเนินการ	เวลา	ผู้ดำเนินการ	ผู้สั่งการ	หมายเหตุ
ตรวจสอบอุปกรณ์ป้องกันและสวิตซ์ตัดตอนภายในสถานีฯ SMI							
1	เมื่อพร้อมดับไฟปฏิบัติงาน						
2	SMI04VB-01	"On" Auto Reclose	"Off" Auto Reclose		SMI		
3	SMI09VB-01	"On" Auto Reclose	"Off" Auto Reclose		SMI		
4	SMI04VB-01	สับ	ปลด		SMI		
5	SMI09VB-01	สับ	ปลด		SMI		
6	SMI04S-01	สับ	ปลด		บนจ.		
7	SMI09S-01	สับ	ปลด		บนจ.		
8	ตรวจสอบโหลดเบรกสวิตซ์ รหัส KTB05S-10 (SF6 บ.ฮาร์วาท) และ KTB05S-09 (SF6 ปากช.เงินประเสริฐ) แสดงสถานะ Off พร้อม Lock คาน						
9	แจ้งช่างควบคุมงานทำการ Test ไฟ และ Short Ground จุด G1				บนจ.		SMI9S-02, SMI2S-02
10	แจ้งช่างควบคุมงานทำการ Test ไฟ และ Short Ground จุด G2				บนจ.		
11	แจ้งช่างควบคุมงานทำการ Test ไฟ และ Short Ground จุด G3				บนจ.		
12	แจ้งช่างควบคุมงานทำการ Test ไฟ และ Short Ground จุด G4				บนจ.		
สิ้นสุด Switching ช่วงเช้า							
หลังจากปฏิบัติงานแล้วเสร็จ							
13	แจ้งช่างควบคุมงานทำการปลด ชุด Short Ground จุด G1				บนจ.		
14	แจ้งช่างควบคุมงานทำการปลด ชุด Short Ground จุด G2				บนจ.		
15	แจ้งช่างควบคุมงานทำการปลด ชุด Short Ground จุด G3				บนจ.		
16	แจ้งช่างควบคุมงานทำการปลด ชุด Short Ground จุด G4				บนจ.		
17	SMI04S-01	ปลด	สับ		บนจ.		
18	SMI09S-01	ปลด	สับ		บนจ.		
19	SMI04VB-01	ปลด	สับ คง Manual		SMI		
20	SMI09VB-01	ปลด	สับ คง Manual		SMI		

(กพจ.สค. ฝึกหัดควบคุม)

(กพจ.สค. ฝึกหัดควบคุม)

(ก.ค.)บนจ.สค. ควบคุมการฝึกหัด (ก.ค.)บนจ.สค.สว

(ก.ค.)บนจ.สค. ควบคุมการฝึกหัด (ก.ค.)บนจ.สค.สว

๑๖๖๖ ก.ค. ๖๒

๑๖๖๖ ก.ค. ๖๒

ที่	รหัสอุปกรณ์	สภาพอุปกรณ์ ปกติก่อน ดำเนินการ	ดำเนินการ	เวลา	ผู้ดำเนินการ	ผู้สั่งการ	หมายเหตุ
21	SMI04VB-01	"Off" Auto Reclose	"On" Auto Reclose		SMI		
22	SMI09VB-01	"Off" Auto Reclose	"On" Auto Reclose		SMI		
สิ้นสุด Switching							

สภามหาวิทยาลัยเทคโนโลยีพระจอมเกล้าธนบุรี

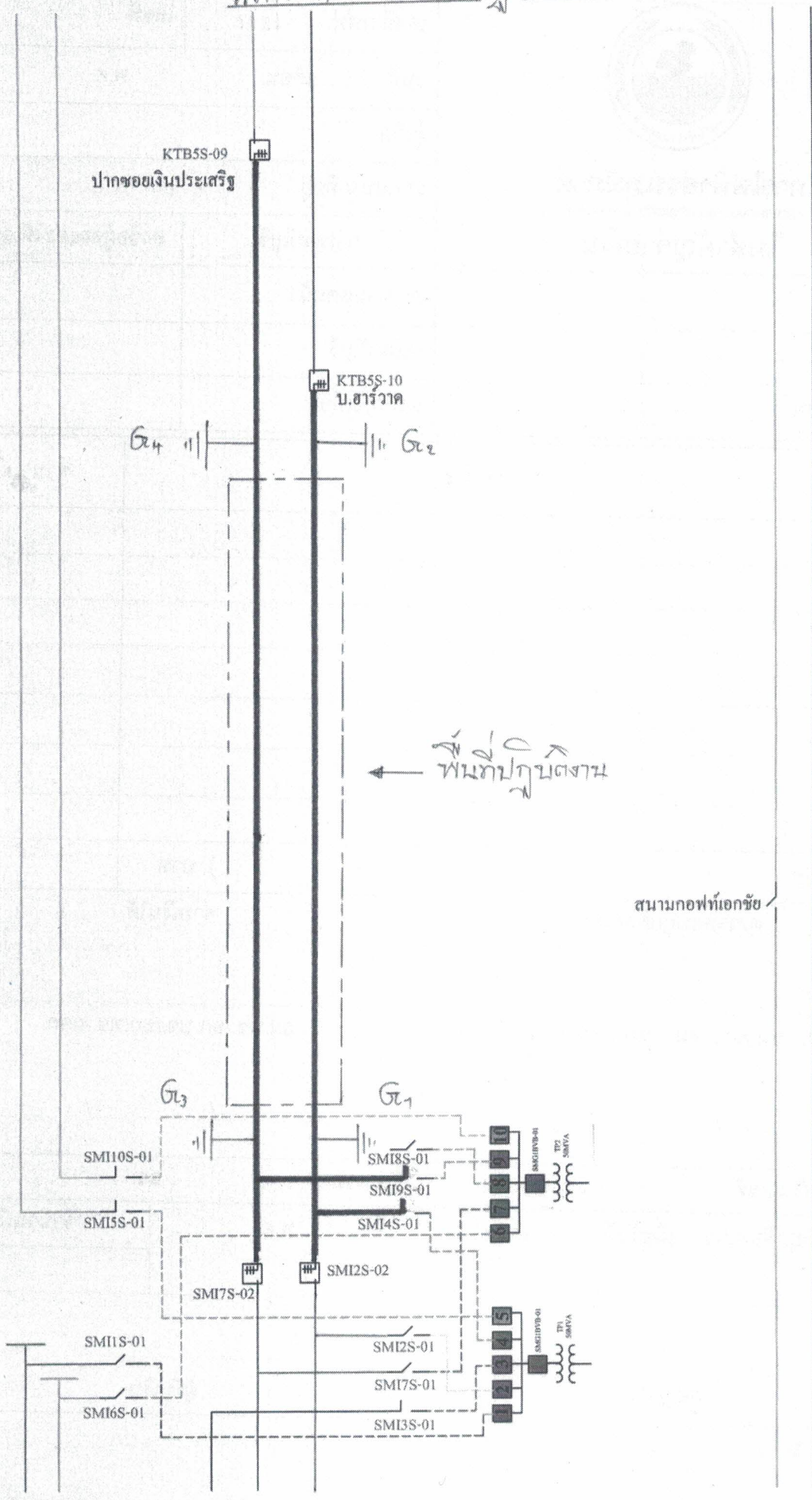

พื้นที่ปฏิบัติงาน

สนามกอล์ฟเอกชัย

สถานะการจ่ายไฟก่อนปฏิบัติงาน

KTBS5-09
ปากซอยเงินประเสริฐ



KTBS5-10
บ.สารवाद



สนามกอล์ฟเอกชัย

